

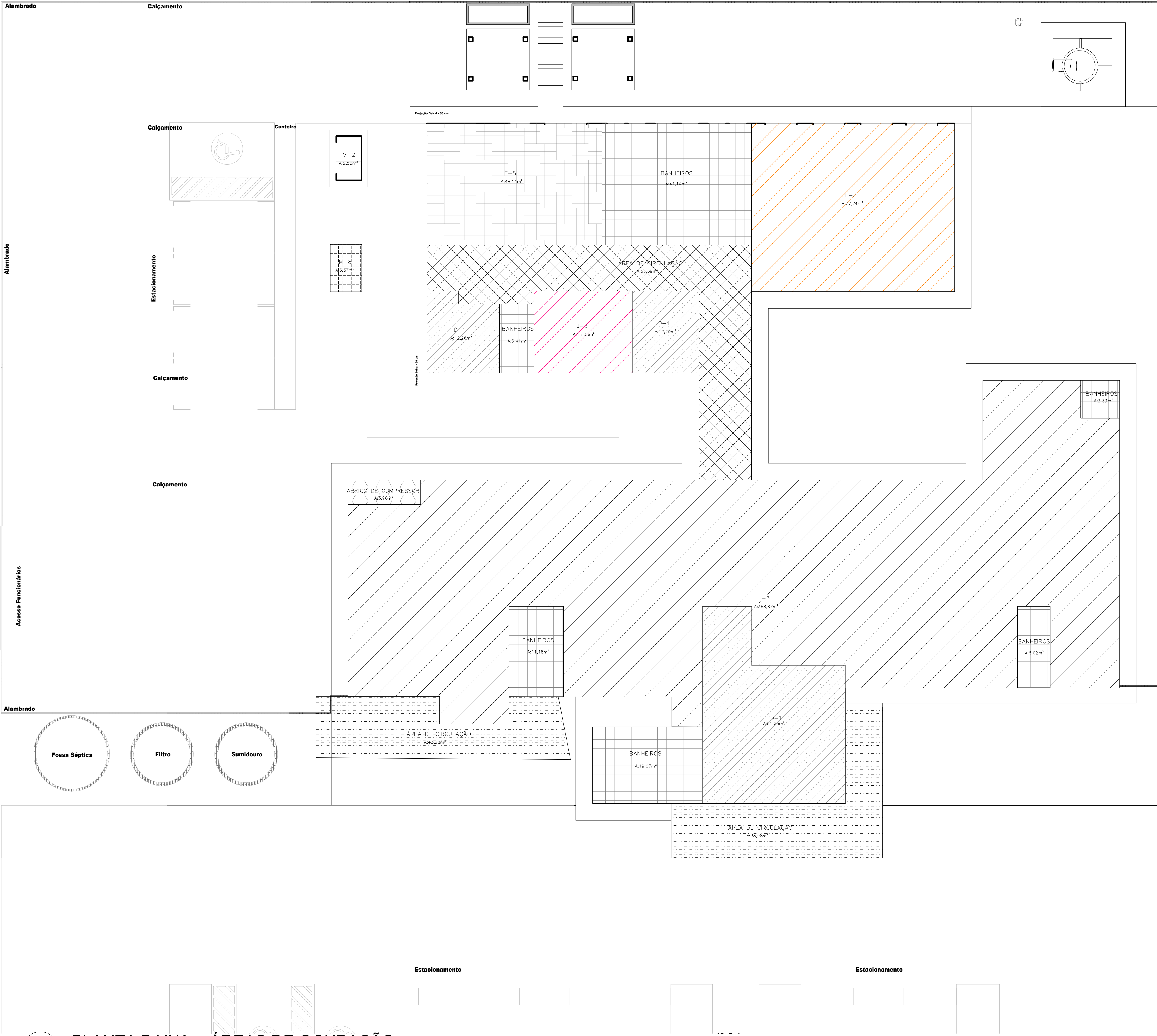

TABELA 1

Ocupação	Área (m²)	Carga de Incêndio (MJ/m²)	Carga de Incêndio Total (MJ)
HOSPITAL E ASSEMBLHADOS	368,87	300	110.661
LOCAL DE REUNIAO DE PUBLICO	77,24	600	46.344
LOCAL PARA REFEIÇÃO	48,14	300	14.442
ESCRITORIOS ADMINISTRATIVOS	75,8	700	53.060
CENTRAL DE GLP	2,52	2.100	5.292
PROCESSAMENTO DE LIXO	3,37	500	1.685
DEPOSITO	18,35	3060	56.151
ABRIGO COMPRESSOR	3,96	Conforme Anexo B	
BANHEIROS	86,15		
AREA DE CIRCULAÇÃO	136,61		
Enquadramento da edificação de ocupação mista			
Área total (m²)		821,01	
Ocupação da Edificação		HOSPITAL E ASSEMBLHADOS*	
*Maior carga de incêndio total obtida			



LEGENDA ÁREAS CONSTRUÍDAS	
	J-3 DEPÓSITO
	H-3 HOSPITAL E ASSEMBLHADOS
	D-1 ESCRITÓRIOS ADMINISTRATIVOS
	F-8 LOCAL PARA REFEIÇÃO
	F-3 REUNIÃO DE PÚBLICO
	M-2 CENTRAL DE GLP
	ABRIGO DE COMPRESSOR
	BANHEIROS
	ÁREA DE CIRCULAÇÃO
	M-8 PROCESSAMENTO DE LIXO
	ÁREA DE CIRCULAÇÃO COM LATERIAS ABERTAS

QUADRO DE ÁREAS			
ITEM	DESCRIÇÃO	DIVISÃO	ÁREA M²
1	HOSPITAL E ASSEMBLHADOS	H-3	368,87
2	LOCAL DE REUNIAO DE PUBLICO	F-3	77,24
3	LOCAL PARA REFEIÇÃO	F-8	48,14
4	ESCRITORIOS ADMINISTRATIVOS	D-1	75,8
5	CENTRAL DE GLP	M-2	2,52
6	PROCESSAMENTO DE LIXO	M-8	3,37
7	DEPOSITO	J-3	18,35
8	ABRIGO COMPRESSOR	-	3,96
9	BANHEIROS	-	86,15
10	AREA DE CIRCULAÇÃO	-	136,61
ÁREA TOTAL PSCP			
821,01			
ÁREA DE EXCLUSÃO CONFORME TABELA 4			
-77,96			
ÁREA TOTAL			
743,05			
ÁREA DE EXCLUSÃO CONFORME TABELA 4.2			
-66,15			
ÁREA TOTAL			
734,86			

EXCLUSÃO DE AREA CONFORME ITEM 4	
	ÁREA DE CIRCULAÇÃO COM LATERIAS ABERTAS
EXCLUSÃO DE AREA CONFORME ITEM 4.2	
	BANHEIROS

ESPAÇO DESTINADO AO USO EXCLUSIVO DO CBMMT:

PROCESSO DE SEGURANÇA CONTRA INCÊNDIO E PÂNICO

(X) NOVO () ATUALIZAÇÃO DE PSCP N°: () SUBSTITUIÇÃO DE PSCP N°:



AGIL CONSTRUÇÕES
Tv. do Paredes, 24 Sala B - Centro, Colider - MT, 78500-000
CNPJ: 17.787.272/0001-86

TÍTULO DO DESENHO:
PLANTA BAIXA - ÁREAS DE OCUPAÇÃO.

OCUPAÇÃO:
H-3 SERVIÇO DE SAÚDE E INSTITUCIONAL.

RAZÃO SOCIAL:
MUNICÍPIO DE PARANATÁ

NOME FANTASIA:
POSTO DE SAÚDE DA FAMÍLIA SÃO PEDRO
CNPJ/CPF: 03.239.043/0001-12

ENDEREÇO:
ESTRADA VICINAL LO-09, COMUNIDADE: SOMBRA DA MANHÃ - LOTE: 608 - ASSENTAMENTO SÃO PEDRO - ZONA RURAL, CEP: 78.590-000, PARANATÁ-MT.
RESPONSÁVEL TÉCNICO:

ALEX OSCAR DE SOUSA
ENGENHEIRO CIVIL
CREA/PR: 141259/D
CPF: 903.848.651-00

DATA: JULHO DE 2023.

ESCALA: INDICADA

REVISÃO: 0

PRANCHA:

7/8
02-E